BAIT AL-WATAN

SPIRIT Developments

ALYA Residence

من نحـــــن

الذراع التســويقي لمجموعة شــركات تمتلــك خبرات إمتدت لاكثر مــن 35 عاما من تنفيذ المشــروعات في القاهرة الكبري و المنصورة, حيث كانت بداية الشركة في مجال المقاولات و الاستثمار العقاري بالعديد من احياء القاهرة و المنصورة الاكثر شهرة.
وقد جمعت الشــركة علي مدار تاريخها عاملين من اهم عوامل التطوير العقاري, وهما الدراســة الاكاديمية والخبرة العملية علي الارض فاصبحت كل مشروعاتها تلمس احتياجات العملاء المختلفة والمتغيرة فنحن لا نطــور مجــرد مباني او منشــأت ولكن نطور حلول واقعية متمثلة في مشــروعات ســكنية وتجارية تشــبع احتياجات العملاء والسوق المتغيرة طوال الوقت.

وقد قدمت الشــركة علي ارض الواقع أكثر من 55 مشــروعا قائما بالفعل علي مدار السنوات الماضية ما بين عمارات سكنية ومولات تجارية علي اعلي مستويات التقنية والتشطيب.

مهمتـــــنا

عدم التهاون في الجودة التي تقدمها الشــركة لعملائها فنحن منذ البداية اعتمدنا اعلي معايير الجودة في كل منشــأتنا التــي توفر الراحــة والرفاهية والسلامــة والأمان علي المســتوي الســكني وامكانية الادارة والتشغيل والسلامة التامة مع عدم اغفال الجانب الجمالي الجذاب للمشروعات التجارية.

هدفـــــنا

الحــرص على تكامــل المنتج العقــاري لديها بدءا مــن اختيار افضل المواقــع الممكنة وتقــدم الخصوصية والرفاهية والرقي وتســمح بأطلالات مميزة ومحاور رئيسية كما راعينا توفير جميع المساحات التي تناسب مع جميع الاذواق والاحتياجات المادية.

مشـروع

ALYA Residence

مميزات الموقع

Location Features

SPIRIT OF
GOOD LIFE

بيت الوطن

تتميز ربوة التجمع بموقعها الفريد الذي يتوسط افضل المحاور الرئيسية فى القاهرة الجديدة كالدائري الاوسطي ومحور بن زايد وطريق السويس وشارع التسعين الشمالى حيث يمر بها المونوريل الرابط بين مدينة نصر مرورا بالقاهرة الجديدة والواصل الى العاصمه الادارية الجديدة.

تتميز ايضا بوجودها على ربوة مرتفعة عن سطح البحر بحوالى 320 متر مما يجعلها افضل جوًا من باقى أحياء القاهرة.

البنية التحتية لربوة التجمع قامت بتفيذها شركتى حسن علام و أوراسكوم كما تم انشاء اكبر شبكة لصرف الامطار بالتجمع.

يتم تغذية الربوة باكبر خطين مياه و ذلك لضمان عدم انقطاع المياه.

مميزات المشروع

- حمـــــام سبـاحـــــة
- كـــابانا منفصـــلة خاصــة لكل شقة
- طـــاقة شمسيـــة لكل شقة
  تـــوفر اســتهلاك الكهربـاء (حوالــى ٧٠٠كيلووات شهريا)
- اطلالة على محــور بن زايــد الشمالى
- ٥ دقائـــــق من النـــــادي الاهــلى
- أمــام كمبونــد بالم هيلز وماونتن ڤيو
- قريبة من منطقة الخدمات (الڤيو زون)

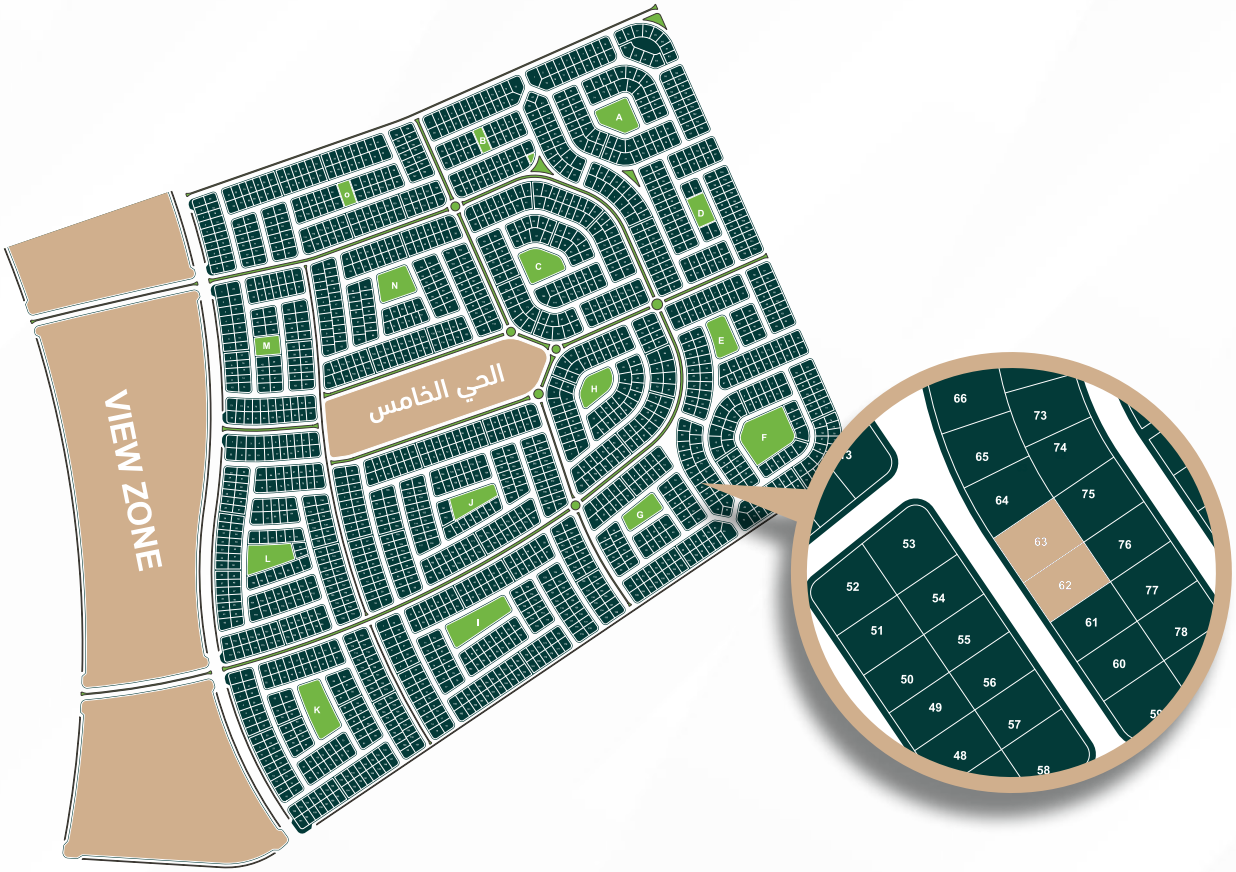

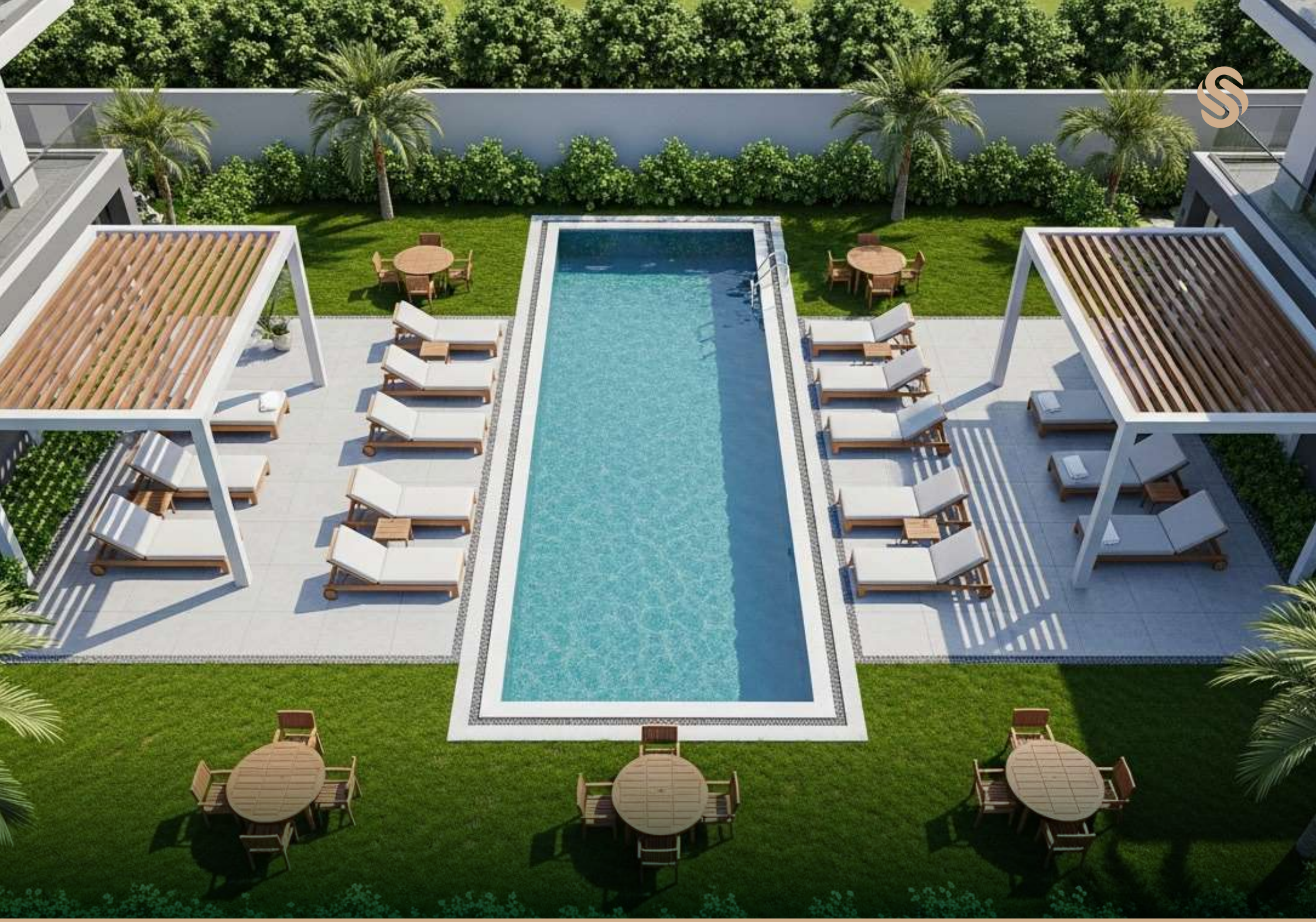

AL 1

المسقط الأفقي للدور الأرضي

Ground Floor Layout

Total Area **164 M²** Closed

Garden Area **46 M²** Closed

المسقط الأفقي G1

Ground Floor Layout

GROUND: 1

1. **Reception:** 6.18 x 4.70 m
2. **Bedroom 1:** 4.95 x 3.10 m
3. **BedRoom 2:** 3.63 x 3.17 m
4. **BedRoom 3:** 3.63 x 3.20 m
5. **Bathroom:** 3.63 x 1.65 m
6. **Kitchen:** 3.38 x 2.50 m
7. **Guest Bathroom:** 3.38 x 1.00 m
8. **Garden:** 46.02 m²

Total Area **163 M²** Closed

Garden Area **30 M²** Closed

المسقط الأفقي G2

Ground Floor Layout

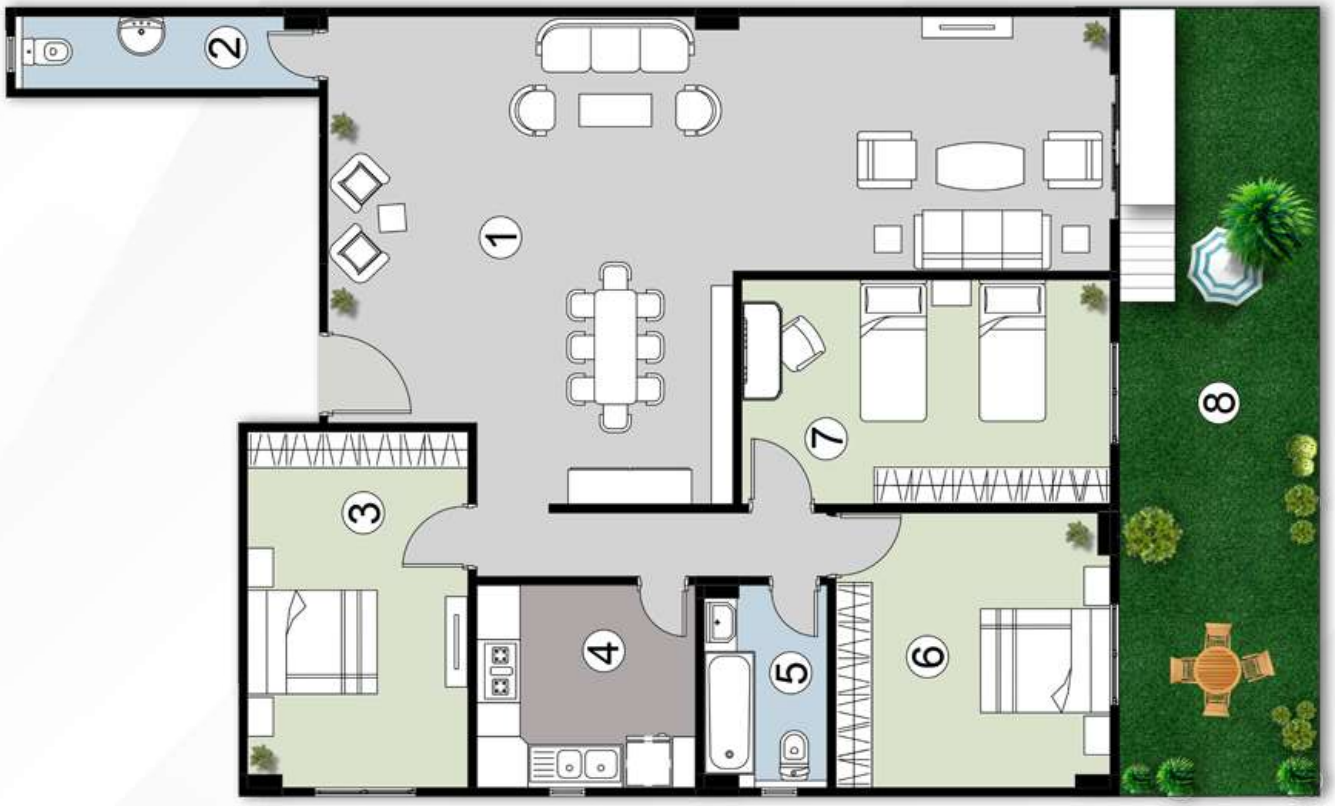

GROUND: 2

1. **Reception:** 10.83 x 5.62 m
2. **Guest Bathroom:** 4.20 x 1.00 m
3. **Bedroom 1:** 3.05 x 4.92 m
4. **Kitchen:** 3.00 x 2.80 m
5. **Bathroom:** 2.80 x 1.70 m
6. **BedRoom 2:** 3.80 x 3.79 m
7. **BedRoom 3:** 5.21 x 3.10 m
8. **Garden:** 30.11 m²

Total Area **129 M²** Closed

Garden Area **38 M²** Closed

المسقط الأفقي G3

Ground Floor Layout

GROUND: 3

1. **Reception:** 7.49 x 3.55 m
2. **Guest Bathroom:** 3.17 x 1.00 m
3. **Kitchen:** 3.10 x 2.80 m
4. **Bathroom:** 3.10 x 1.50 m
5. **Bedroom 1:** 4.58 x 3.62 m
6. **BedRoom 2:** 3.63 x 3.29 m
7. **BedRoom 3:** 3.35 x 3.63 m
8. **Garden:** 37.73 m²

المسقط الأفقي للـدور المتكرر

Typical Floor Layout

AL 1

Total Area **210 M²** Closed

المسقط الأفقي A1

Typical Floor Layout

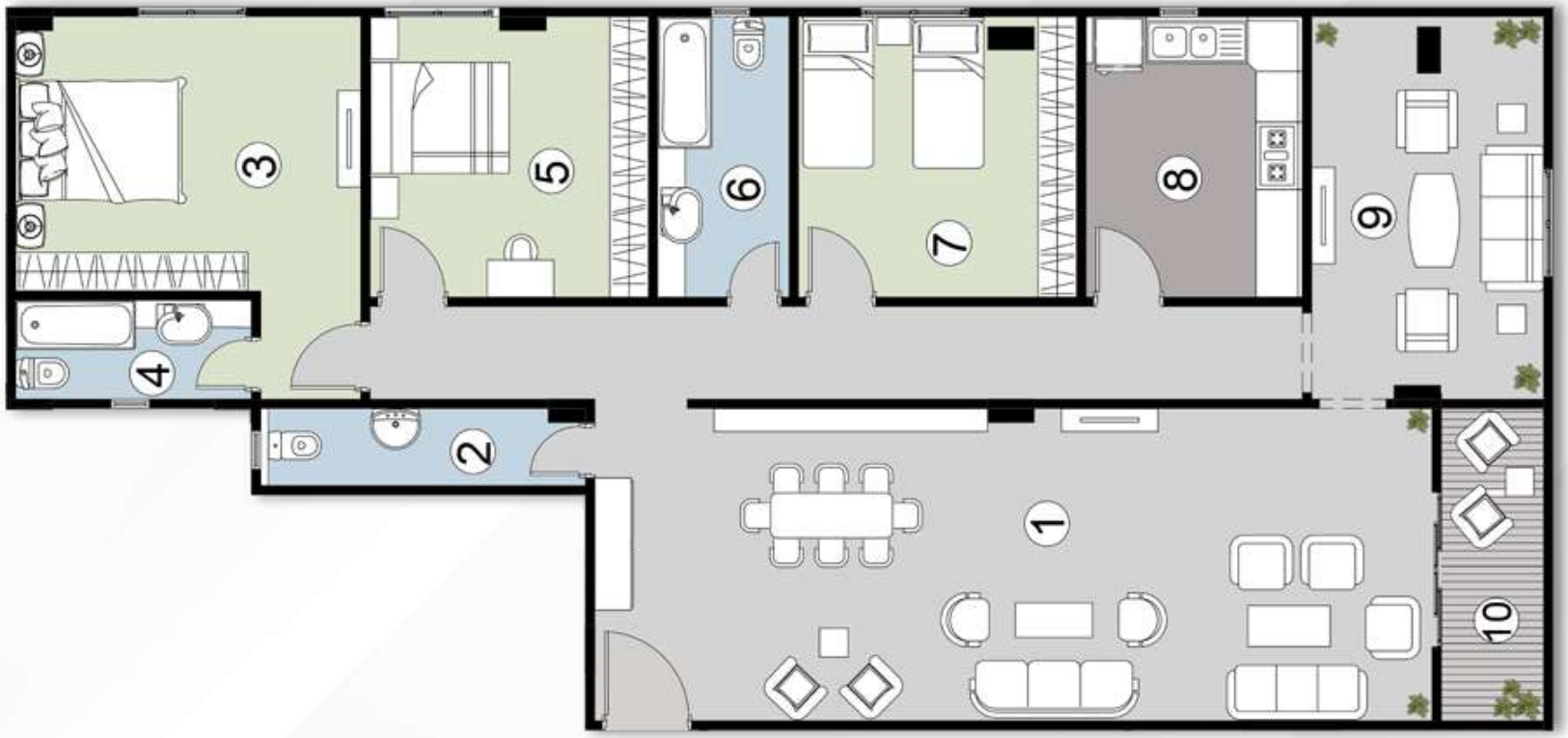

TYPICAL: 1

1. **Reception:** 10.83 x 4.04
2. **Guest Bathroom:** 4.20 x 1.00 m
3. **Master Bedroom:** 4.46 x 3.55
4. **Ensuite Bathroom:** 3.05 x 1.28 m
5. **BedRoom 1:** 3.60 x 3.63
6. **Bathroom:** 3.63 x 1.70
7. **BedRoom 2:** 3.60 x 3.63
8. **Kitchen:** 3.63 x 2.80
9. **Living Room:** 4.95 x 3.00
10. **Terrace:** 4.04 x 1.32

Total Area **182 M²** Closed

المسقط الأفقي A2

Typical Floor Layout

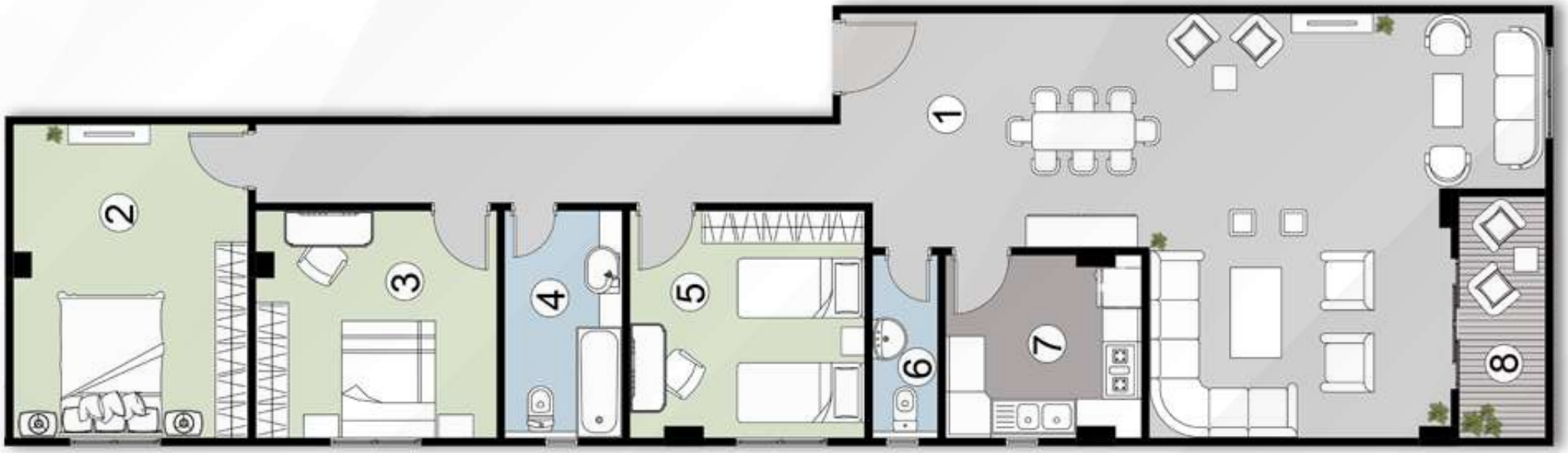

TYPICAL: 2

1. **Reception:** 11.07 x 6.50 m
2. **Bedroom 1:** 4.80 x 3.60 m
3. **BedRoom 2:** 3.48 x 3.69 m
4. **Bathroom:** 3.48 x 1.80 m
5. **BedRoom 3:** 3.48 x 3.60 m
6. **Guest Bathroom:** 2.80 x 1.00 m
7. **Kitchen:** 2.80 x 3.00 m
8. **Terrace:** 2.70 x 1.32 m

Total Area **149 M²** Closed

المسقط الأفقي A3

Typical Floor Layout

TYPICAL: 3

1. **Reception:** 8.10 x 4.08 m
2. **Kitchen:** 2.80 x 3.10 m
3. **Bathroom:** 3.10 x 1.70 m
4. **Bedroom 1:** 4.75 x 3.10 m
5. **BedRoom 2:** 4.58 x 3.62 m
6. **BedRoom 3:** 3.77 x 3.36 m
7. **Guest Bathroom:** 3.05 x 1.00 m

AL 2

المسقط الأفقي للدور الأرضي

Ground Floor Layout

AL 2

Total Area **220 M²** Closed

Garden Area **38 M²** Closed

المسقط الأفقي G1

Ground Floor Layout

GROUND: 1

1. **Reception:** 11.34 x 8.55 m
2. **Guest Bathroom:** 3.15 x 1.00 m
3. **BedRoom 1:** 4.62 x 4.00 m
4. **Kitchen:** 3.30 x 3.00 m
5. **Bathroom:** 3.30 x 1.68 m
6. **BedRoom 2:** 4.62 x 3.72 m
7. **Bedroom 3:** 4.84 x 4.14 m
8. **Garden:** 38 m²

Total Area **150 M²** Closed

Garden Area **45 M²** Closed

المسقط الأفقي G2

Ground Floor Layout

GROUND: 2

1. **Reception:** 7.88 x 4.56 m
2. **Guest Bathroom:** 3.48 x 1.00 m
3. **BedRoom 1:** 3.15 x 3.48 m
4. **Bathroom:** 2.46 x 1.80 m
5. **BedRoom 2:** 3.20 x 3.48 m
6. **Bedroom 3:** 4.78 x 3.25 m
7. **Kitchen:** 3.15 x 3.17 m
8. **garden:** 45 m²

Total Area **133 M²** Closed

Garden Area **49 M²** Closed

المسقط الأفقي G3

Ground Floor Layout

GROUND: 3

1. **Reception:** 7.94 x 4.14 m
2. **Guest Bathroom:** 2.00 x 1.10 m
3. **Kitchen:** 3.50 x 2.56 m
4. **Bathroom:** 3.50 x 1.60 m
5. **BedRoom 1:** 4.52 x 3.20 m
6. **BedRoom 2:** 3.20 x 3.30 m
7. **Bedroom 3:** 3.30 x 3.20 m
8. **garden:** 49.3 m²

المسقط الأفقي للـدور المتكرر

Typical Floor Layout

AL 2

Total Area **220 M²** Closed

المسقط الأفقي A1

Typical Floor Layout

TYPICAL: 1

1. **Reception:** 11.27 x 4.14 m
2. **Master Bedroom:** 4.82 x 3.53 m
3. **Ensuite Bathroom:** 3.50 x 1.60 m
4. **BedRoom 1:** 3.60 x 3.50 m
5. **Bathroom:** 2.38 x 1.80 m
6. **BedRoom 2:** 3.60 x 3.50 m
7. **Guest Bathroom:** 3.50 x 1.00 m
8. **Kitchen:** 3.50 x 2.88 m
9. **Living Room:** 4.82 x 3.00 m
10. **Terrace:** 4.82 x 1.38 m

Total Area **234 M²** Closed

المسقط الأفقي A2

Typical Floor Layout

TYPICAL: 2

1. **Reception:** 11.39 x 4.29 m
2. **Guest Bathroom:** 3.15 x 1.00 m
3. **Kitchen:** 3.15 x 3.17 m
4. **Master Bedroom:** 4.78 x 4.45 m
5. **Ensuite Bathroom:** 3.48 x 1.80 m
6. **BedRoom 1:** 4.00 x 3.48 m
7. **Bathroom:** 2.00 x 3.48 m
8. **BedRoom 2:** 4.00 x 3.48 m
9. **Living Room:** 4.78 x 4.10 m
10. **Terrace:** 4.29 x 1.38 m

Total Area **182 M²** Closed

المسقط الأفقي A3

Typical Floor Layout

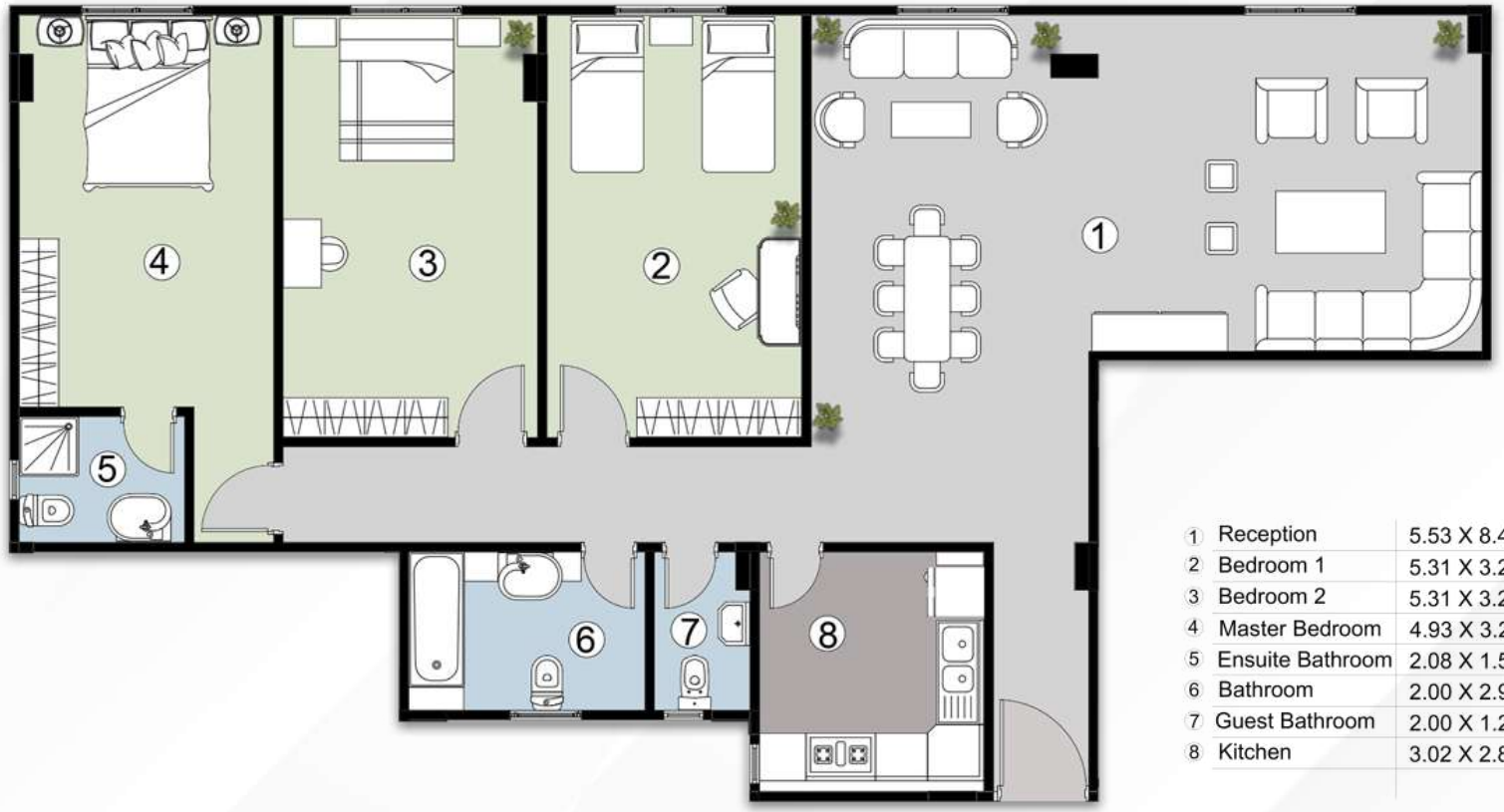

1	Reception	5.53 X 8.43	m
2	Bedroom 1	5.31 X 3.20	m
3	Bedroom 2	5.31 X 3.20	m
4	Master Bedroom	4.93 X 3.20	m
5	Ensuite Bathroom	2.08 X 1.58	m
6	Bathroom	2.00 X 2.97	m
7	Guest Bathroom	2.00 X 1.20	m
8	Kitchen	3.02 X 2.82	m

TYPICAL: 3

1. **Reception:** 5.53 x 8.43 m
2. **BedRoom 1:** 5.31 x 3.20 m
3. **BedRoom 2:** 5.31 x 3.20 m
4. **Master Bedroom:** 4.93 x 3.20 m
5. **Ensuite Bathroom:** 2.08 x 1.58 m
6. **Bathroom:** 2.00 x 2.97 m
7. **Guest Bathroom:** 2.00 x 1.20 m
8. **Kitchen:** 3.02 x 2.82 m

المسقط الأفقي
للجراج وحمام السباحه والكابانا

Horizontal layout of the garage,
swimming pool, and cabins.

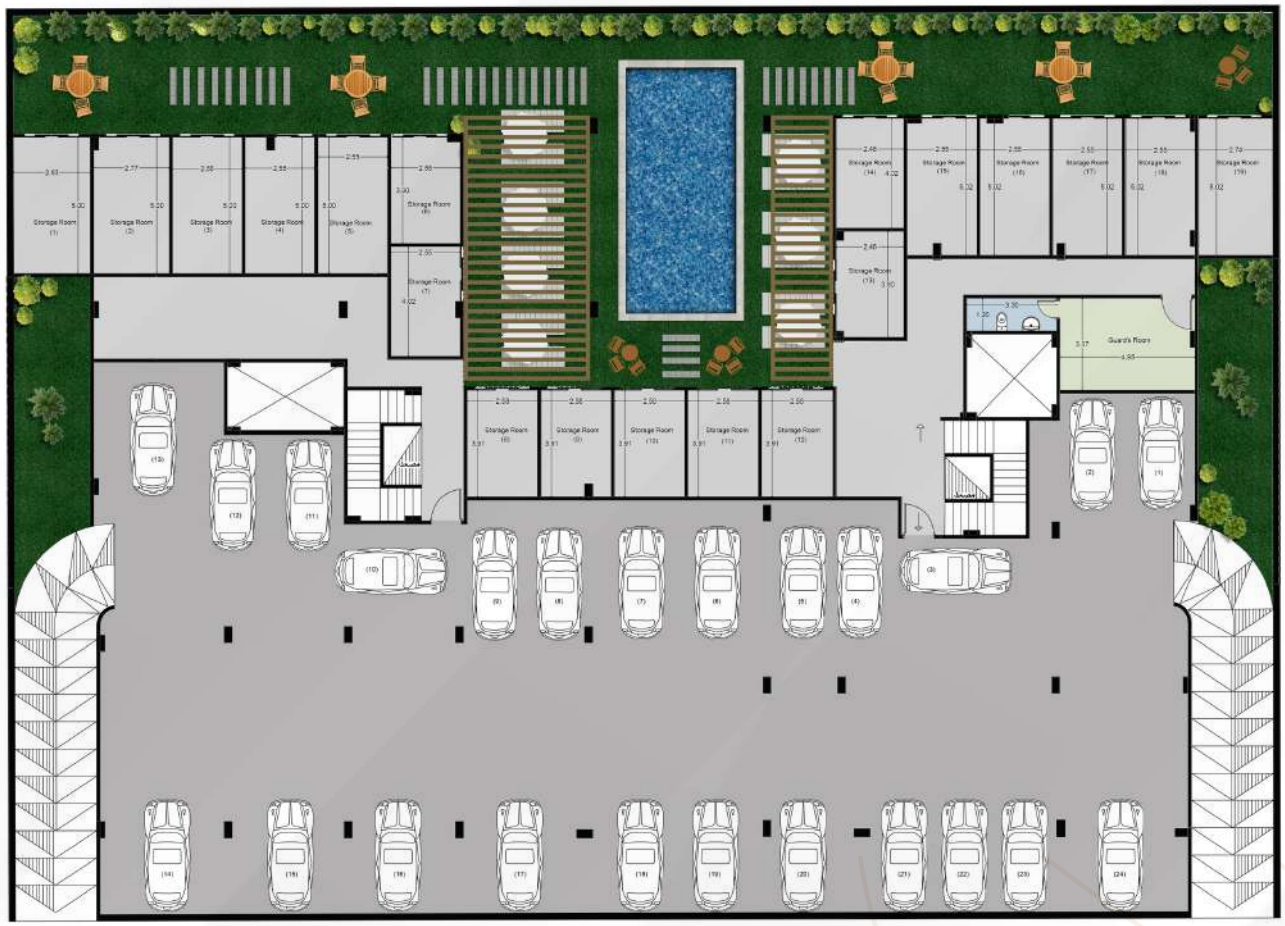

مواصفـــات
التشطيبـات

مواصفـــات
التشطيبات الداخلية

AL 1

أسقف فلات
سلاب للوحدة

الحوائط و الأسقف
علـــي المحـــــارة

وصلات كهرباء
(علب-مواسير)

الأرضيات خرسانة

وصلة صرف و تغذية

باب للوحدةالسكنية

مواصفـــات
التشطيبات الخارجية

AL 2

الواجهات الرئيسية من
الدهانات الحديثة +الحجر

مكان لتركيب
الطبق الهوائي

المدخل و الدرج
رخـــام طبيعـــي

كاميرات مراقبة
علي البوابة الرئيسية

توافر حوامل التكييف
+ صـــــرف التكييـــــف

بوابات حديد
لمدخل العقار

INSPIRING
FUTURE.

17483

www.spiritmasr.com

01271222333

30 North Lotus, Fifth Region, Fifth Settlement, New Cairo